

MARYLAND

2019 Metrobus State of Good Operations
(cambios propuestos en el servicio de Metrobus de 2019)

RUTA B29 – LÍNEA CROFTON-NEW CARROLLTON

PRESUPUESTO

- Costo neutro

CAMBIO PROPUESTO

- Eliminar el servicio hacia Crofton (en el Park & Ride de Crofton Country Club).
- Todo el servicio de la ruta B29 funcionará entre la estación de Metrorail de New Carrollton y Bowie Gateway Center.

ELIMINACIÓN DE LA RUTA O SECCIÓN

- Se eliminará el servicio entre Bowie Gateway Center y el Park & Ride de Crofton Country.

RAZÓN PARA EL CAMBIO

- La Administración de Tránsito de Maryland (MAT, por sus siglas en inglés) está finalizando su contrato de arrendamiento del park-and-ride con Crofton Country Club. Sin lugares de estacionamiento para pasajeros, el número de pasajeros en Crofton sería mínimo.
- Crofton está ubicado en el condado de Anne Arundel, por fuera de WMATA Compact.
- La eliminación del servicio entre Bowie Gateway Center y Crofton libera recursos para proporcionar más servicios de la ruta, mejorar la puntualidad y la frecuencia entre Bowie y la estación de Metrorail de New Carrollton.
- Mejorar el servicio entre la estación de Metrorail de New Carrollton y el Park & Ride de Bowie para proporcionar un mejor servicio a los usuarios existentes del Park & Ride y atraer nuevos usuarios en Bowie, incluidos los pasajeros del Park & Ride de Crofton Country Club que pueden usar el Park & Ride de Bowie.
- En el Park & Ride de Bowie se tiene la capacidad para acomodar usuarios adicionales.

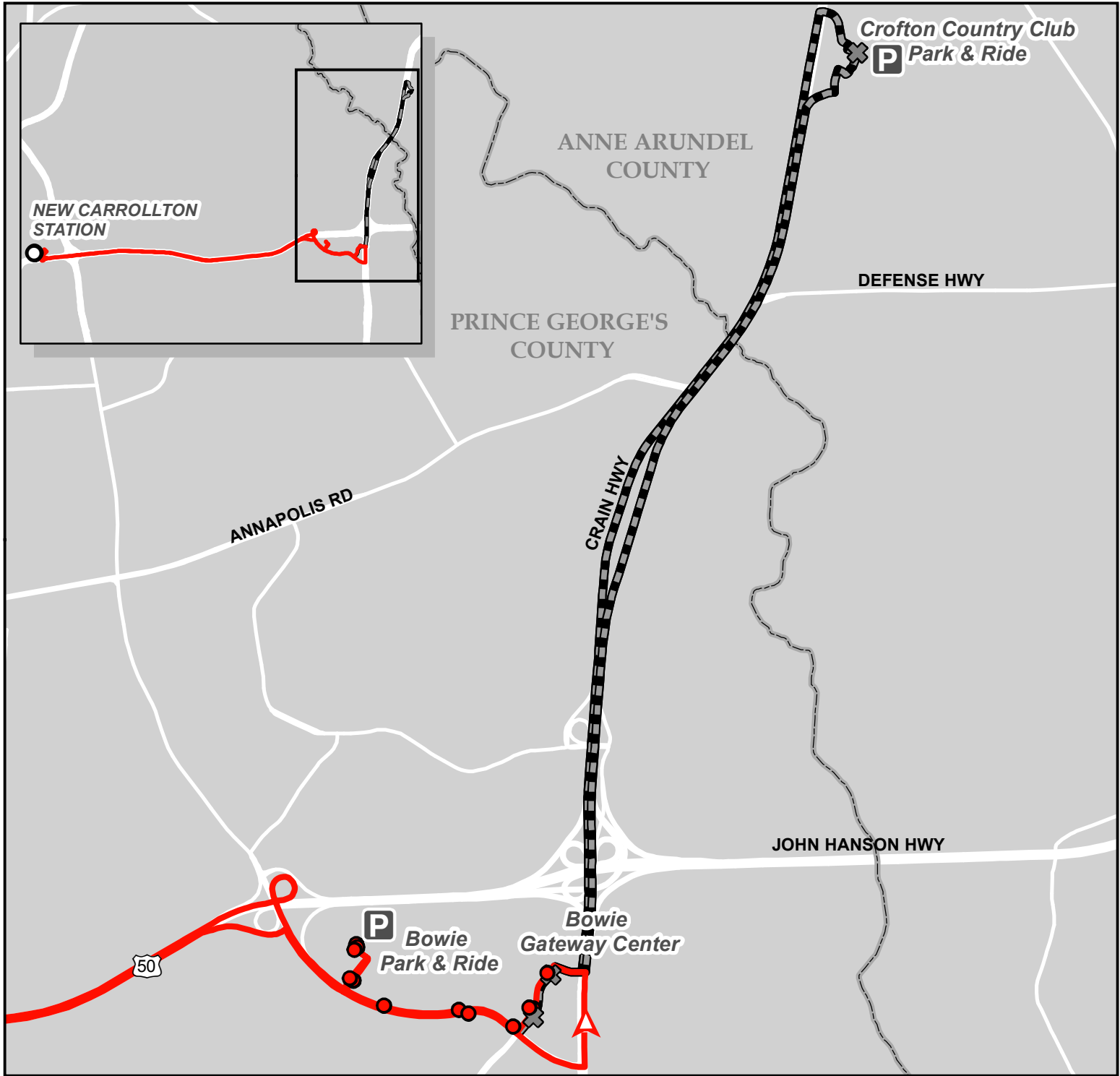

B29

Bowie-Crofton Line

Proposed Route Change

Legend

- Unaffected Route B29 Stops
- ✕ Eliminated Route B29 Stops
- Metrorail Stations
- Route B29
- Eliminated Route B29
- Jurisdictions



N



M
metro

0 0.25 0.5 1 Miles

